

Vente du Mardi 11 Juillet 2017 à 10:00

*VEHICULES, MATERIEL DE GARAGE, VINTAGE : VENTE  
TUTELLE T.P.*

*Par S.C.P LELIEVRE - MAICHE - PARIS*

*Exposition publique  
le Mardi 11 Juillet 2017 de 09h30 à 10h00*

**Lot No****Description**

**1** ARMA CROUG  
VELO à cadre en fer (importante corrosion).  
Commission acheteur 14,4% TTC  
inscrit au PV de la SCP Lelievre-Maiche-Paris

10 / 30 €



**2** VELO à cadre profilé laqué blanc et large guidon.  
Commission acheteur 14,4 % TTC  
inscrit au PV de la SCP Lelievre-Maiche-Paris

40 / 60 €



**3** Ensemble d'environ QUINZE PLAQUES D'IMMATRICULATIONS principalement américaines.  
Commission acheteur 14,4 % TTC  
inscrit au PV de la SCP Lelievre-Maiche-Paris

20 / 50 €



**4** TROIS ENSEIGNES LUMINEUSES pour BUD LIGHT,  
Style 70's.  
Commission acheteur 14,4 % TTC  
inscrit au PV de la SCP Lelievre-Maiche-Paris

120 / 150 €

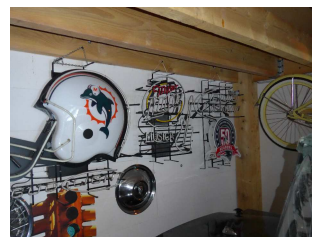

**5** DEUX ENSEIGNES LUMINEUSES pour BUDWEISER  
l'une à médaillon de surfeur,  
l'autre retroéclairée à decor de dragsters.  
Commission acheteur 14,4 % TTC  
inscrit au PV de la SCP Lelievre-Maiche-Paris

60 / 80 €

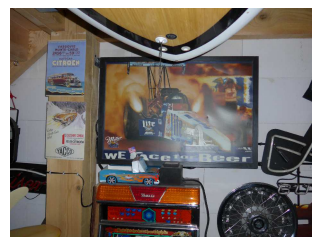

**Lot No****Description**

- 6** PADDLEBOARD Especial Stand up, the Big Bamboo, façon bois à trois derives.  
(Accidents)  
Commission acheteur 14,4 % TTC  
inscrit au PV de la SCP Lelievre-Maiche-Paris

80 / 100 €



- 7** Bruce McKEAN Surf Designs  
PLANCHE DE SURF Single en resine polyester verte et jaune à filet noir.  
225 cm.  
(Accidents et chocs)  
Commission acheteur 14,4 % TTC  
inscrit au PV de la SCP Lelievre-Maiche-Paris

80 / 100 €

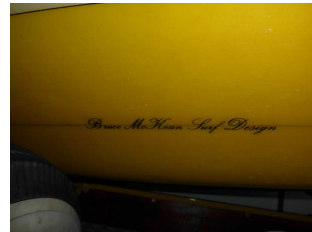

- 8** 7SEAS Superfish  
PLANCHE DE SURF en resine rouge et planche, tri-quad  
Long. 203 cm  
(Avec housse)  
Commission acheteur 14,4 % TTC  
inscrit au PV de la SCP Lelievre-Maiche-Paris

60 / 80 €



- 9** SURF ROCKET BAMBOO laminate technology 7'6, trois derives en resine epoxy.  
Long. 225 cm  
Commission acheteur 14,4 % TTC  
inscrit au PV de la SCP Lelievre-Maiche-Paris

100 / 120 €



- 10** M. Toyle sheaper  
SURF LONGBOARD en resine polyester jaune à deux bandes rouges.  
Commission acheteur 14,4 % TTC  
inscrit au PV de la SCP Lelievre-Maiche-Paris

100 / 120 €



**Lot No****Description**

**11** ENSEIGNE LUMINEUSE BUD DRY DRAFT  
Larg. 110 cm  
Commission acheteur 14,4 % TTC  
inscrit au PV de la SCP Lelievre-Maiche-Paris

20 / 30 €



**12** TABLE MANGE DEBOUT avec CINQ TABOURETS de bar chromés à assise tournante. Style 70's vintage.  
Commission acheteur 14,4 % TTC  
inscrit au PV de la SCP Lelievre-Maiche-Paris

50 / 100 €



**13** COMPRESSEUR MECAFER FIFTY électrique.  
Commission acheteur 14,4 % TTC  
inscrit au PV de la SCP Lelievre-Maiche-Paris

30 / 50 €



**14** UN CRIC MANUEL.  
Commission acheteur 14,4 % TTC  
inscrit au PV de la SCP Lelievre-Maiche-Paris

10 / 30 €



**15** UNE SERVANTE A OUTILS quatre tiroirs et son materiel.  
Commission acheteur 14,4 % TTC  
inscrit au PV de la SCP Lelievre-Maiche-Paris

50 / 100 €



**16** IMPORTANT ENSEMBLE D'OUTILLAGE, VISSERIES, PERCEUSES et DIVERS.  
Commission acheteur 14,4 % TTC  
inscrit au PV de la SCP Lelievre-Maiche-Paris

50 / 100 €

**Lot No****Description**

**17** LAZER  
CASQUE DE MOTO laque noir avec deux visieres dont une pare-soleil.  
(Sans garantie de protection, pas de traces de chocs.)  
Commission acheteur 14,4 % TTC  
inscrit au PV de la SCP Lelievre-Maiche-Paris

30 / 50 €



**18** AMERICAN BEAUTY SPEED & STRENGTH SN 600  
CASQUE DE MOTO creme ... decors noirs.  
(Sans garantie de protection, pas de traces de chocs.)  
Commission acheteur 14,4 % TTC  
inscrit au PV de la SCP Lelievre-Maiche-Paris

30 / 50 €



**19** DEUX CASQUES DE MOTO type vintage aux couleurs du drapeau americain avec visiere, un DAYTONA CRUISER et un AUTRE.  
(Sans garantie de protection, pas de traces de chocs)  
Commission acheteur 14,4 % TTC  
inscrit au PV de la SCP Lelievre-Maiche-Paris

80 / 100 €

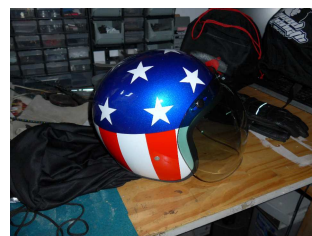

**20** UNE VITRINE COLONNE avec COLLECTION DE VEHICULES principalement échelle 1/43eme et maquettes.  
Commission acheteur 14,4 % TTC  
inscrit au PV de la SCP Lelievre-Maiche-Paris

100 / 150 €

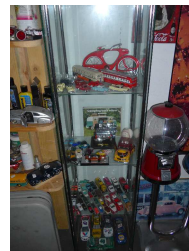

**21** ENSEMBLE D'EQUIPEMENTS SPORTIFS americains  
dont crosse de hockey, batte de baseball, casque de football americain, etc.  
Commission acheteur 14,4 % TTC  
inscrit au PV de la SCP Lelievre-Maiche-Paris

30 / 50 €

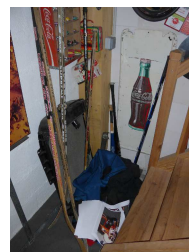

**Lot No****Description**

22 SEPT GLACIERES vintages  
Commission acheteur 14,4 % TTC  
inscrit au PV de la SCP Lelievre-Maiche-Paris

100 / 300 €



23 NECESSAIRE DE PECHE SOUS MARINE  
comprenant une COMBINAISON CRESSI, un HARPON RIFFE Dana Point en bois et DEUX  
AUTRES HARPONS Homer HF 700.  
Commission acheteur 14,4 % TTC  
inscrit au PV de la SCP Lelievre-Maiche-Paris

100 / 200 €



24 TROIS SACS A DOS AVEC MATERIEL DE KITE SURF  
Commission acheteur 14,4 % TTC  
inscrit au PV de la SCP Lelievre-Maiche-Paris

100 / 200 €

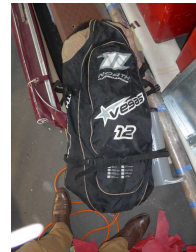

25 QUATRE CANNES A PECHEES et MATERIEL DIVERS de peche au gros.  
Commission acheteur 14,4 % TTC  
inscrit au PV de la SCP Lelievre-Maiche-Paris

50 / 80 €



26 GUITARE SECHE YAMAHA 12 cordes.  
Commission acheteur 14,4 % TTC  
inscrit au PV de la SCP Lelievre-Maiche-Paris

50 / 80 €

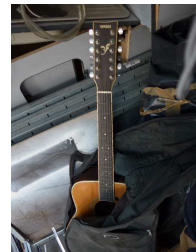

27 TELEVISEUR ECRAN PLAT SAMSUNG 120 cm (environ)  
Commission acheteur 14,4 % TTC  
inscrit au PV de la SCP Lelievre-Maiche-Paris

40 / 60 €

28 CANAPE TROIS PLACES de forme chantourne laque noir.  
Napoleon III.  
Commission acheteur 14,4 % TTC  
inscrit au PV de la SCP Lelievre-Maiche-Paris

20 / 30 €

29 PETIT BUREAU D'ECOLIER en bois 2 places.  
(Accidents)  
Commission acheteur 14,4 % TTC  
inscrit au PV de la SCP Lelievre-Maiche-Paris

30 / 50 €



**Lot No****Description**

**30** GRANDE MALLE en bois marron.  
Haut. 36 cm; Long. 90 cm; Prof. 60 cm  
Commission acheteur 14,4 % TTC  
inscrit au PV de la SCP Lelievre-Maiche-Paris

50 / 60 €



**31** MEUBLE ET TELEVISION Filco vintage.  
Vers 1970.  
(mauvais etat)  
Commission acheteur 14,4 % TTC  
inscrit au PV de la SCP Lelievre-Maiche-Paris

10 / 20 €



**32** PRANDON, petit televiseur cathodique mobile en bakelite.  
Haut. 27 cm, Long. 30 cm, Prof. 28 cm  
Commission acheteur 14,4 % TTC  
inscrit au PV de la SCP Lelievre-Maiche-Paris

40 / 50 €



**33** PROJECTEUR Revere 8mm  
Haut. 49 cm  
Commission acheteur 14,4 % TTC  
inscrit au PV de la SCP Lelievre-Maiche-Paris

10 / 20 €



**34** PICKUP DODGE TRUCKS, 3,3 L  
ANNEE: 1942.  
VIN: 81136560  
CG Americaine, Floride d'origine, avec attestation FFVE

Etat plateau, en cours de restauration avec ailes démontées. Non roulant. Sans garantie des pièces présentes.

Commission acheteur 14,4 % TTC  
inscrit au PV de la SCP Lelievre-Maiche-Paris

6 000 / 7 000 €

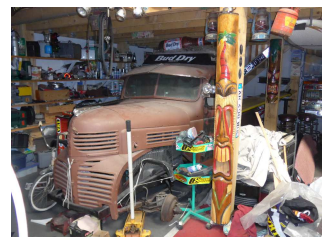

**Lot No****Description**

35 FORD FALCON, 2,4L, 6 cylindres, boîte automatique  
ANNEE: 1961.  
CHASSIS: 1R125115758  
CG: Americaine d'origine, Floride. Attestation FFVE fournie.  
KILOMETRAGE: 58 104 Miles compteur  
COULEUR: Mauve et noir

Saine de tolérances, le véhicule est à restaurer et à remettre en route, avec moteur non bloqué.  
Vendue non roulante, à immatriculer.

Commission acheteur 14,4 % TTC  
inscrit au PV de la SCP Lelievre-Maiche-Paris

3 000 / 5 000 €

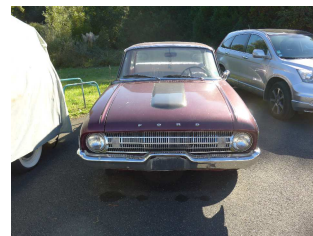

36 RENAULT ESPACE IV 3.0 dCi,  
1ere immatriculation 07/11/2002, diesel, boîte automatique, 210 000 km ou plus.  
VIN: VF1JK0JBB27579987  
Enfoncement dans la carrosserie.  
Immatriculation: DL-329-YY  
Vendue avec carte grise, non roulante.

Commission acheteur 14,4 % TTC  
inscrit au PV de la SCP Lelievre-Maiche-Paris

1 500 / 1 800 €



37 PEUGEOT 306 1,6L  
1ere Immat. 30/11/2000, Essence, 6 CV, 5 portes, boîte manuelle, vitres électriques,  
climatisation, lecteur CD, grise.  
93 000 km compteur  
Immatriculation : DJ-305-TV  
Avec factures d'entretien, guide d'utilisation et code radio.  
Pour pièces ou à charge de contrôle technique.

Commission acheteur 14,4 % TTC  
inscrit au PV de la SCP Lelièvre-Maiche-Paris

500 / 600 €





Vente du Mardi 11 Juillet 2017 à 10:00  
Ordre d'Achat / Absentee Bid Form

Par S.C.P LELIEVRE - MAICHE - PARIS

Nom et Prénom

Name & First Name

Adresse

Address

Téléphone

Phone

Fax / Email

Après avoir pris connaissance des conditions de vente décrites dans le catalogue, je déclare les accepter et vous prie d'acquérir pour mon compte personnel aux limites indiquées en **euros**, les lots que j'ai désignés ci-dessous. (Les limites ne comprenant pas les frais légaux)

*Les enchères téléphoniques sont acceptées UNIQUEMENT pour les lots dont l'estimation basse est supérieure à 200 €.  
Le client qui fera la demande d'enchères par téléphone sera réputé acquéreur systématiquement et au minimum à l'estimation basse.  
Dans le cas contraire, un ordre d'achat ferme inférieur à l'estimation basse peut toujours être demandé.*

*Pour la vente des vins et alcools, les estimations et les enchères sont faites à la bouteille.  
L'acheteur paiera le prix prononcé à l'adjudication, multiplié par le nombre de bouteille contenu dans le lot, sans division possible.*

Références bancaires obligatoires :

LOT N°	DESCRIPTION DU LOT	LIMITE EN EUROS

Les ordres d'achats doivent être reçus au moins 24 heures avant la vente.

To allow time for processing, absentee bids should be received at least 24 hours before the sales begins

Date :

Signature  
obligatoire :

A envoyer à / Please send to :

Required signature :